Cree un pseudocódigo que le pida un precio de producto al usuario, calcule su descuento y muestre el precio final tomando en cuenta que:

- Si el precio es menor a 100, el descuento es del 2%.
- Si el precio es mayor o igual a 100, el descuento es del 10%.
- *Ejemplos*:
    - 120 → 108
    - 40 → 39.2

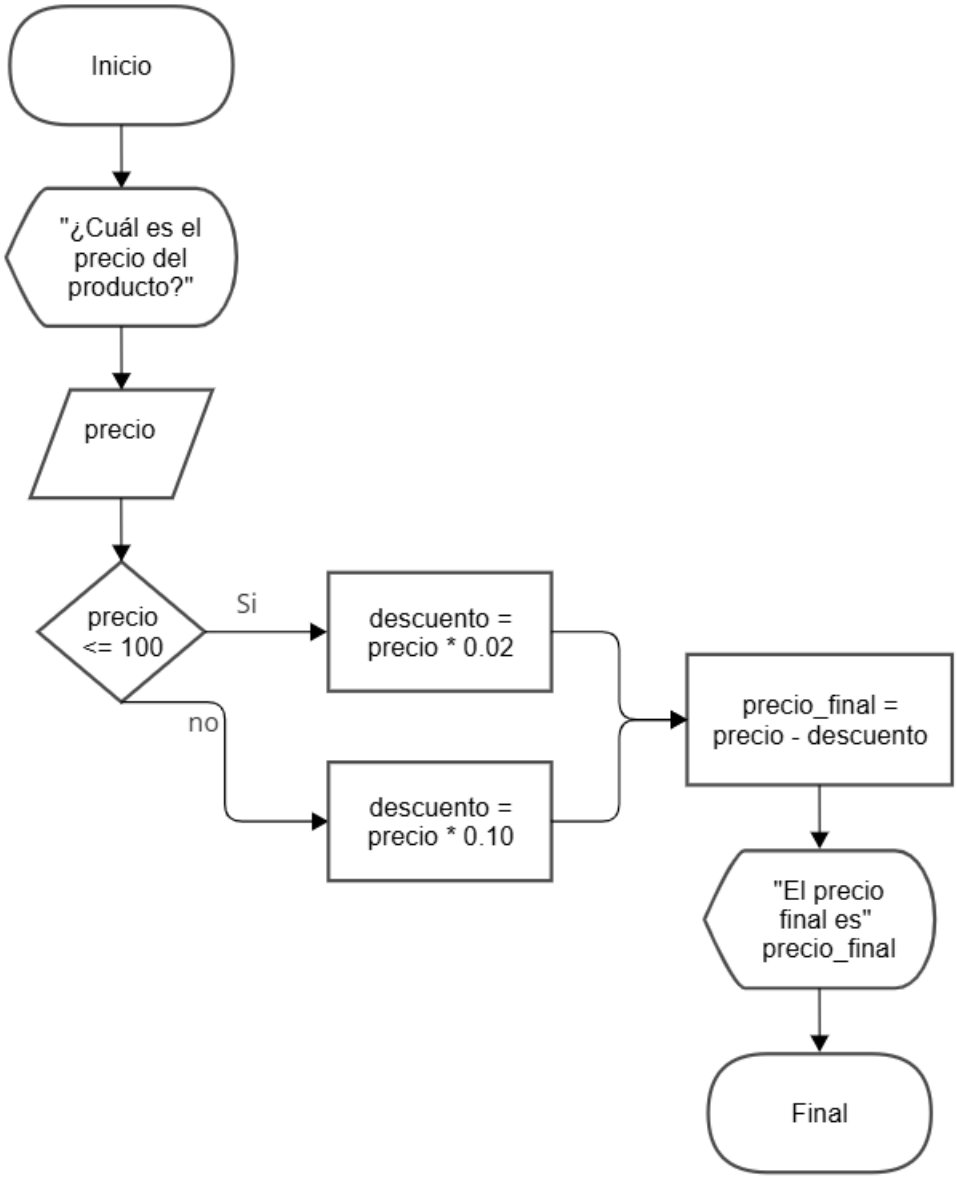

Cree un pseudocódigo que le pida un tiempo en segundos al usuario y calcule si es menor o mayor a 10 minutos. Si es menor, muestre cuantos segundos faltarían para llegar a 10 minutos. Si es mayor, muestre "*Mayor*". Si es exactamente igual, muestre "*Igual*".

- *Ejemplos*:
    - 1040 → Mayor
    - 140 → 460
    - 600 → Igual
    - 599 → 1

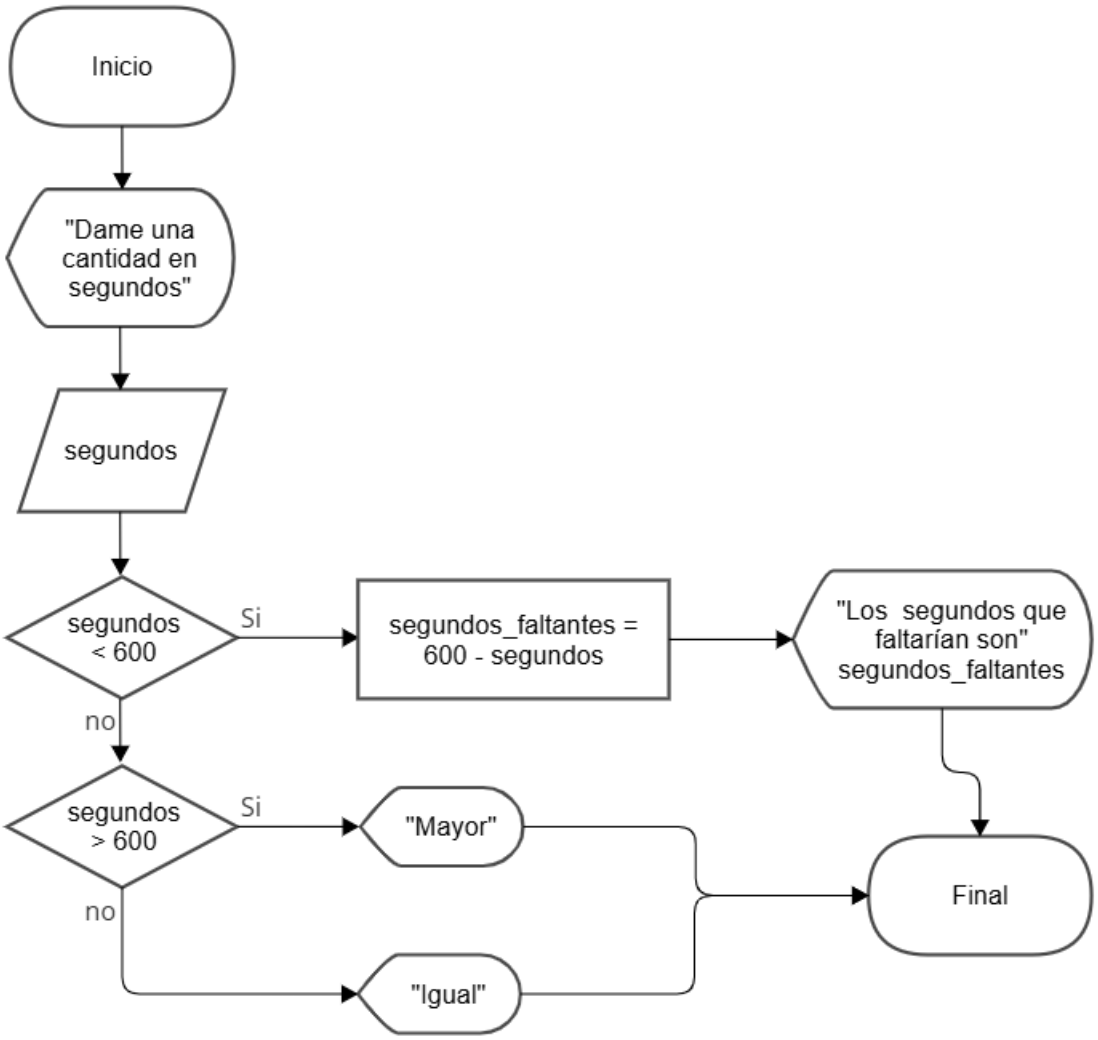

Cree un algoritmo que le pida un numero al usuario, y realice una suma de cada número del 1 hasta ese número ingresado. Luego muestre el resultado de la suma.

- 5 → 15 (1 + 2 + 3 + 4 + 5)
- 3 → 6 (1 + 2 + 3)
- 12 → 78 (1 + 2 + 3 + 4 + 5 + 6 + 7 + 8 + 9 + 10 + 11 + 12)

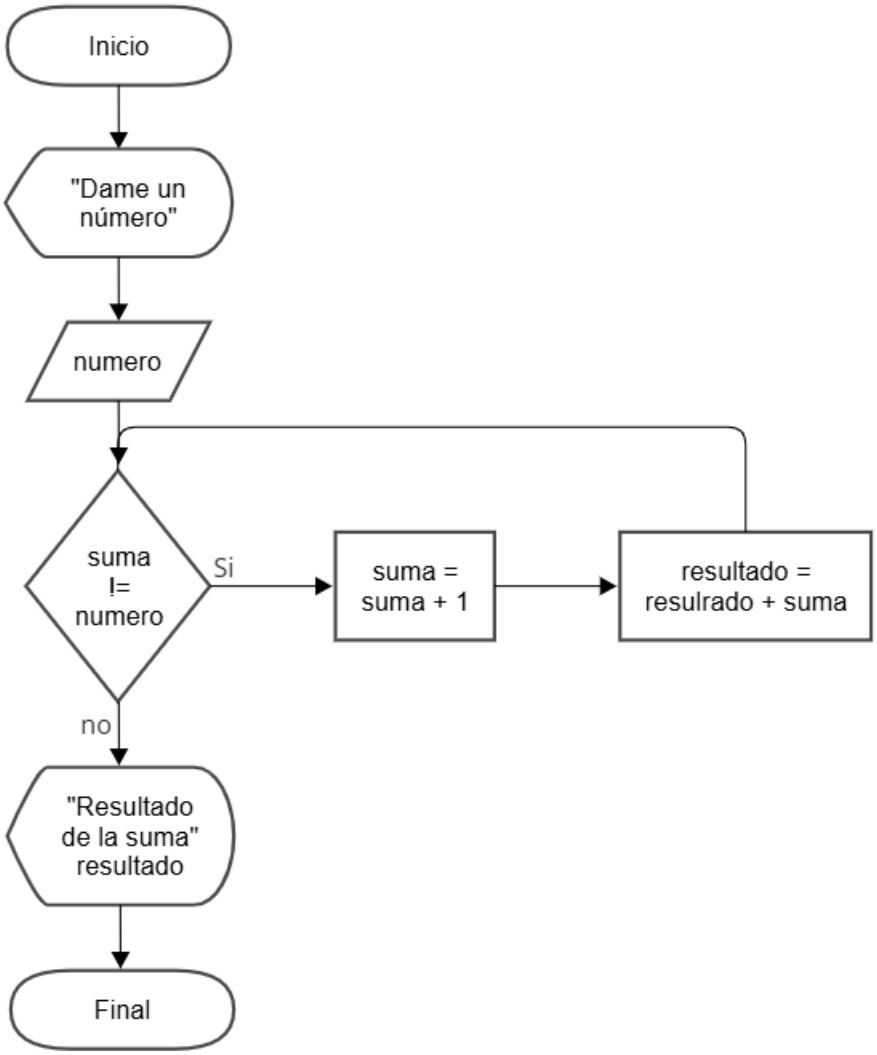

Cree un diagrama de flujo que tenga un número secreto del 1 al 10, y le pida al usuario adivinar ese número. El algoritmo no debe terminar hasta que el usuario adivine el número.

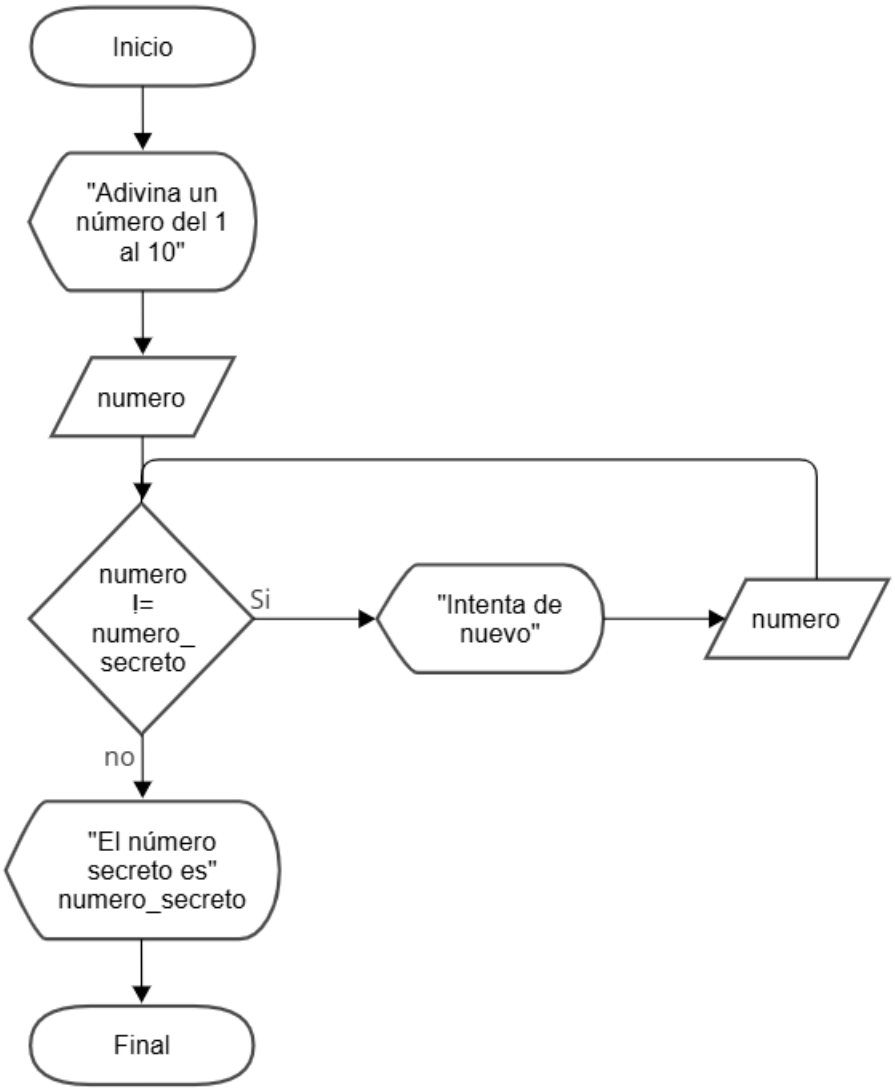

Cree un diagrama de flujo que pida 3 números al usuario. Si uno de esos números es 30, o si los 3 sumados dan 30, mostrar "*Correcto*". Sino, mostrar "*incorrecto*".
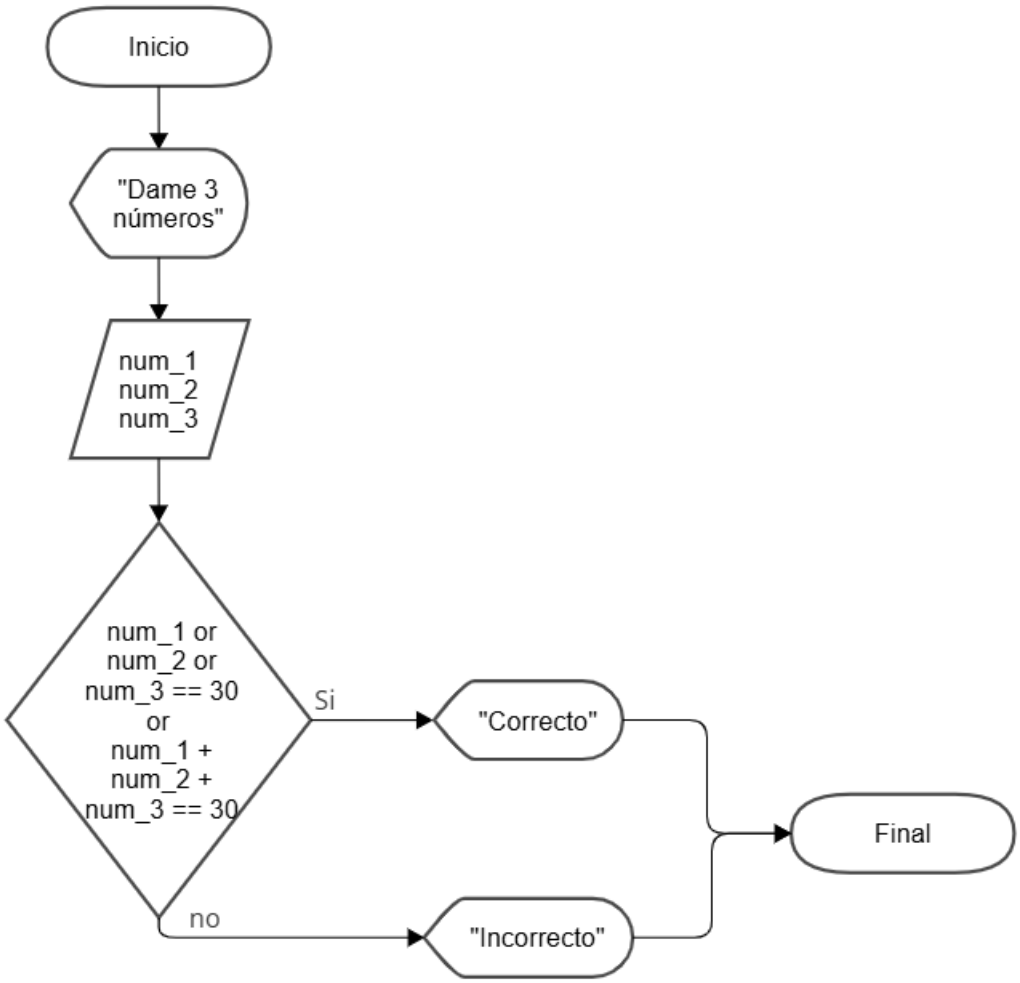
- *Ejemplos*:
    - 23, 30, 768 → Correcto (hay un 30)
    - 10, 15, 5 → Correcto (10 + 15 + 5 = 30)
    - 35, 56, 2 → Incorrecto (no hay ningún 30, y la suma de ellos tampoco da 30)